



KERGER TOOLS
Werkzeugtechnik

HSS - Kreissägen

**Standardabmessungen
direkt aus unserem Lager lieferbar.**

Andere Ausführungen und Abmessungen auf Anfrage möglich.

Nutzen Sie auch unseren Nachschleifservice.

Ausführungen Kreissägen



geradeverzahnt



spiralverzahnt



kreuzverzahnt



2- / 3-seitig schneidend
seitlich verzahnt mit Freiwinkel



2- / 3-seitig schneidend
nur mit Freiwinkel über 1 Zahn



2- / 3-seitig schneidend
nur mit Freiwinkel über 2 Zähne

Zahnformen Kreissägen



A
Zahnform A



AW
Zahnform A
mit wechelseitigem Anschliff



B
Zahnform B



BW
Zahnform B
mit wechelseitigem Anschliff

Fräsdorne passend zu den Kreissägen

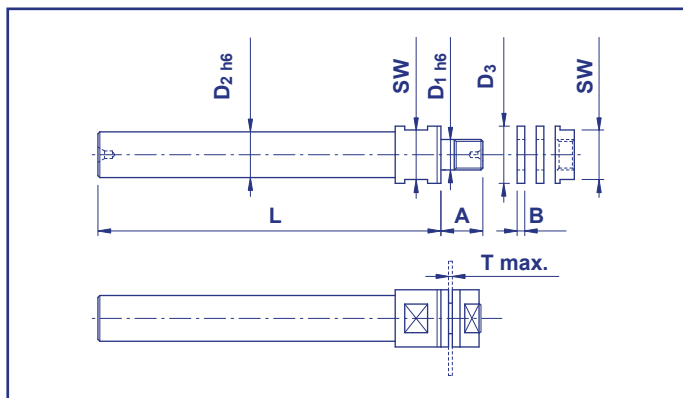

mit Spannung von vorne

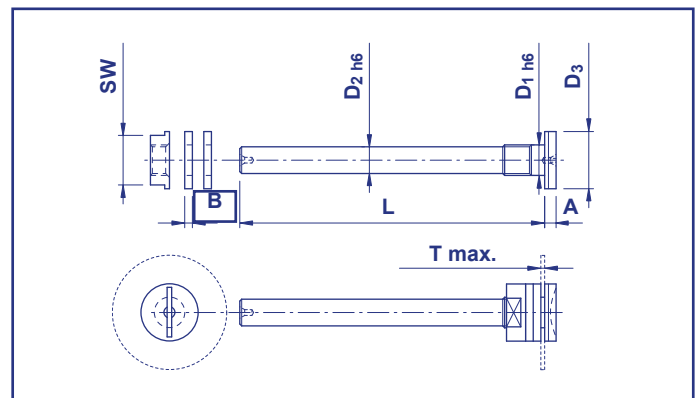

mit Spannung von hinten

HSS - Kreissäge grob KT-KSG-H

Zahnform B nach DIN 1838

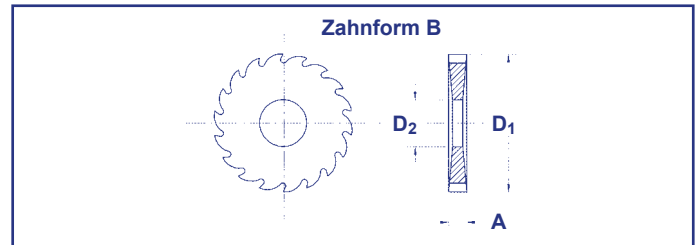

D1 js12	A +/- 0,01	D2 H7	Zähnezahl
50,00	0,50	13,00	48
50,00	0,60	13,00	48
50,00	0,80	13,00	40
50,00	1,00	13,00	40
50,00	1,20	13,00	40
50,00	1,60	13,00	32
50,00	2,00	13,00	32
50,00	2,50	13,00	32
50,00	3,00	13,00	24
50,00	4,00	13,00	24
50,00	5,00	13,00	24
50,00	6,00	13,00	20

D1 js12	A +/- 0,01	D2 H7	Zähnezahl
100,00	0,50	22,00	80
100,00	0,60	22,00	80
100,00	0,80	22,00	64
100,00	1,00	22,00	64
100,00	1,20	22,00	64
100,00	1,60	22,00	48
100,00	2,00	22,00	48
100,00	2,50	22,00	48
100,00	3,00	22,00	40
100,00	4,00	22,00	40
100,00	5,00	22,00	40
100,00	6,00	22,00	32

63,00	0,50	16,00	64
63,00	0,60	16,00	48
63,00	0,80	16,00	48
63,00	1,00	16,00	48
63,00	1,20	16,00	40
63,00	1,60	16,00	40
63,00	2,00	16,00	40
63,00	2,50	16,00	32
63,00	3,00	16,00	32
63,00	4,00	16,00	32
63,00	5,00	16,00	24
63,00	6,00	16,00	24

125,00	0,60	22,00	80
125,00	0,80	22,00	80
125,00	1,00	22,00	80
125,00	1,20	22,00	64
125,00	1,60	22,00	64
125,00	2,00	22,00	64
125,00	2,50	22,00	48
125,00	3,00	22,00	48
125,00	4,00	22,00	48
125,00	5,00	22,00	40
125,00	6,00	22,00	40

80,00	0,50	22,00	64
80,00	0,60	22,00	64
80,00	0,80	22,00	64
80,00	1,00	22,00	48
80,00	1,20	22,00	48
80,00	1,60	22,00	48
80,00	2,00	22,00	40
80,00	2,50	22,00	40
80,00	3,00	22,00	40
80,00	4,00	22,00	32
80,00	5,00	22,00	32
80,00	6,00	22,00	32

160,00	1,00	32,00	80
160,00	1,20	32,00	80
160,00	1,60	32,00	80
160,00	2,00	32,00	64
160,00	2,50	32,00	64
160,00	3,00	32,00	64
160,00	4,00	32,00	48
160,00	5,00	32,00	48
160,00	6,00	32,00	48

Andere Ausführungen und Abmessungen auf Anfrage möglich.

Nutzen Sie auch unseren Nachschleifservice.

HSS - Kreissäge fein KT-KSF-H

Zahnform A nach DIN 1837

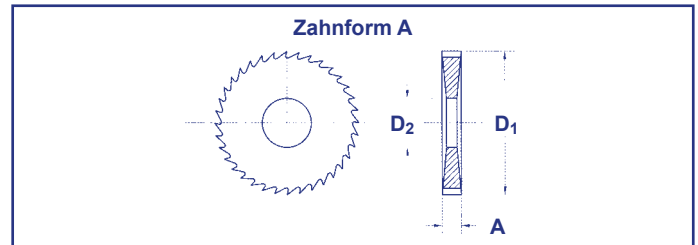

D1 js12	A+/- 0,01	D2 H7	Zähnezahl
20,00	0,20	5,00	80
20,00	0,25	5,00	64
20,00	0,30	5,00	64
20,00	0,40	5,00	64
20,00	0,50	5,00	48
20,00	0,60	5,00	48
20,00	0,80	5,00	48
20,00	1,00	5,00	40
20,00	1,20	5,00	40
20,00	1,60	5,00	40
20,00	2,00	5,00	32
20,00	2,50	5,00	32
20,00	3,00	5,00	32
20,00	4,00	5,00	24
20,00	5,00	5,00	24
20,00	6,00	5,00	24

25,00	0,20	8,00	80
25,00	0,25	8,00	80
25,00	0,30	8,00	80
25,00	0,40	8,00	64
25,00	0,50	8,00	64
25,00	0,60	8,00	64
25,00	0,80	8,00	48
25,00	1,00	8,00	48
25,00	1,20	8,00	48
25,00	1,60	8,00	40
25,00	2,00	8,00	40
25,00	2,50	8,00	40
25,00	3,00	8,00	32
25,00	4,00	8,00	32
25,00	5,00	8,00	32
25,00	6,00	8,00	24

32,00	0,20	8,00	100
32,00	0,25	8,00	100
32,00	0,30	8,00	80
32,00	0,40	8,00	80
32,00	0,50	8,00	80
32,00	0,60	8,00	64
32,00	0,80	8,00	64
32,00	1,00	8,00	64
32,00	1,20	8,00	48
32,00	1,60	8,00	48
32,00	2,00	8,00	48
32,00	2,50	8,00	40

D1 js12	A+/- 0,01	D2 H7	Zähnezahl
32,00	3,00	8,00	40
32,00	4,00	8,00	40
32,00	5,00	8,00	32
32,00	6,00	8,00	32

40,00	0,20	10,00	128
40,00	0,25	10,00	100
40,00	0,30	10,00	100
40,00	0,40	10,00	100
40,00	0,50	10,00	80
40,00	0,60	10,00	80
40,00	0,80	10,00	80
40,00	1,00	10,00	64
40,00	1,20	10,00	64
40,00	1,60	10,00	64
40,00	2,00	10,00	48
40,00	2,50	10,00	48
40,00	3,00	10,00	48
40,00	4,00	10,00	40
40,00	5,00	10,00	40
40,00	6,00	10,00	40

50,00	0,20	13,00	128
50,00	0,25	13,00	128
50,00	0,30	13,00	128
50,00	0,40	13,00	100
50,00	0,50	13,00	100
50,00	0,60	13,00	100
50,00	0,80	13,00	80
50,00	1,00	13,00	80
50,00	1,20	13,00	80
50,00	1,60	13,00	64
50,00	2,00	13,00	64
50,00	2,50	13,00	64
50,00	3,00	13,00	48
50,00	4,00	13,00	48
50,00	5,00	13,00	48
50,00	6,00	13,00	40

63,00	0,25	16,00	160
63,00	0,30	16,00	128
63,00	0,40	16,00	128
63,00	0,50	16,00	128
63,00	0,60	16,00	100
63,00	0,80	16,00	100
63,00	1,00	16,00	100

HSS - Kreissäge fein KT-KSF-H

Zahnform A nach DIN 1837

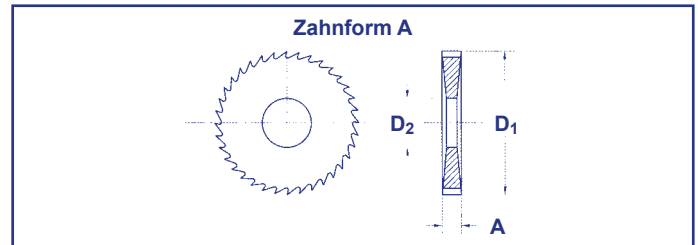

D1 js12	A +/- 0,01	D2 H7	Zähnezahl
63,00	1,20	16,00	80
63,00	1,60	16,00	80
63,00	2,00	16,00	80
63,00	2,50	16,00	64
63,00	3,00	16,00	64
63,00	4,00	16,00	64
63,00	5,00	16,00	48
63,00	6,00	16,00	48

80,00	0,30	22,00	160
80,00	0,40	22,00	160
80,00	0,50	22,00	128
80,00	0,60	22,00	128
80,00	0,80	22,00	128
80,00	1,00	22,00	100
80,00	1,20	22,00	100
80,00	1,60	22,00	100
80,00	2,00	22,00	80
80,00	2,50	22,00	80
80,00	3,00	22,00	80
80,00	4,00	22,00	64
80,00	5,00	22,00	64
80,00	6,00	22,00	64

100,00	0,50	22,00	160
100,00	0,60	22,00	160
100,00	0,80	22,00	128
100,00	1,00	22,00	128
100,00	1,20	22,00	128
100,00	1,60	22,00	100
100,00	2,00	22,00	100
100,00	2,50	22,00	100
100,00	3,00	22,00	80
100,00	4,00	22,00	80
100,00	5,00	22,00	80
100,00	6,00	22,00	64

D1 js12	A +/- 0,01	D2 H7	Zähnezahl
125,00	0,60	22,00	160
125,00	0,80	22,00	160
125,00	1,00	22,00	160
125,00	1,20	22,00	128
125,00	1,60	22,00	128
125,00	2,00	22,00	128
125,00	2,50	22,00	100
125,00	3,00	22,00	100
125,00	4,00	22,00	100
125,00	5,00	22,00	80
125,00	6,00	22,00	80

160,00	1,00	32,00	160
160,00	1,20	32,00	160
160,00	1,60	32,00	160
160,00	2,00	32,00	128
160,00	2,50	32,00	128
160,00	3,00	32,00	128
160,00	4,00	32,00	100
160,00	5,00	32,00	100
160,00	6,00	32,00	100

Andere Ausführungen und Abmessungen auf Anfrage möglich.

Nutzen Sie auch unseren Nachschleifservice.

HSS - Kreissäge

KT-KSF-HZ

für Eubama/Pfiffner
Zahnform HZ - dampfbehandelt -
mit Bund und Mitnahmebohrungen

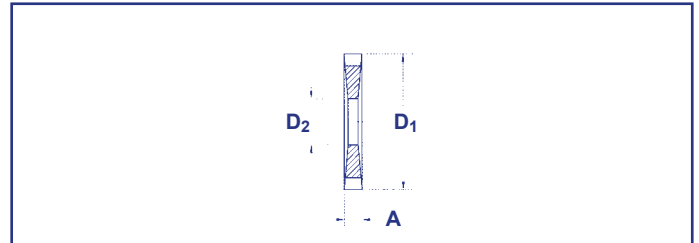

D1 js12	A +/- 0,01	D2 H7	Zähnezahl
160,00	1,20	32,00	140
160,00	1,20	32,00	120
160,00	1,20	32,00	110
160,00	1,20	32,00	100

Andere Ausführungen und Abmessungen auf
Anfrage möglich.

Nutzen Sie auch unseren Nachschleifservice.

Werkzeuge auf Anfrage

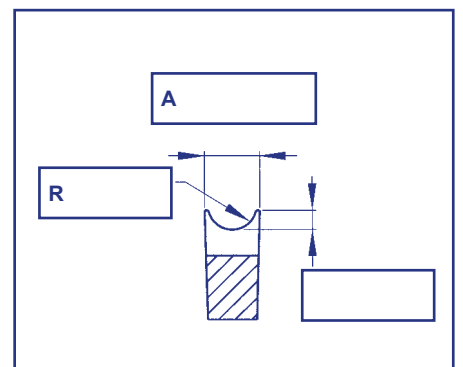
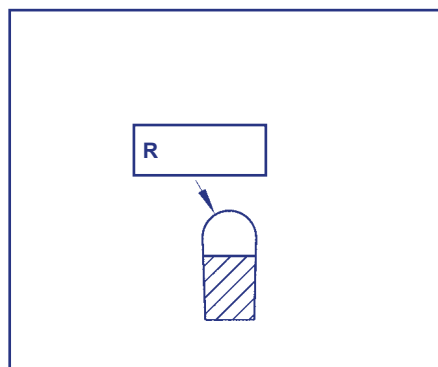
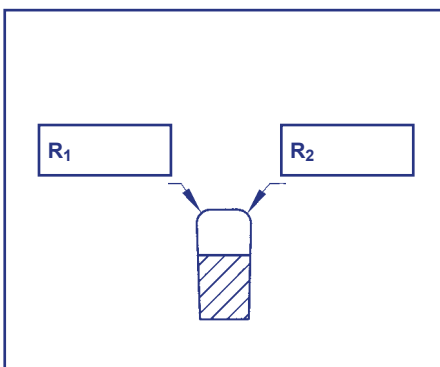
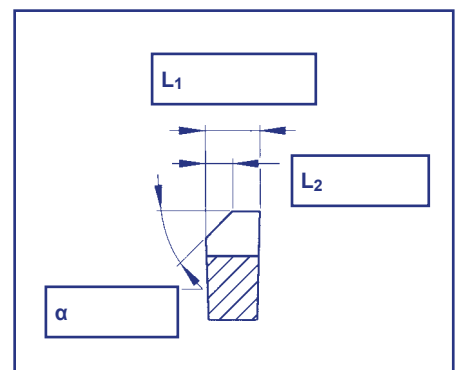
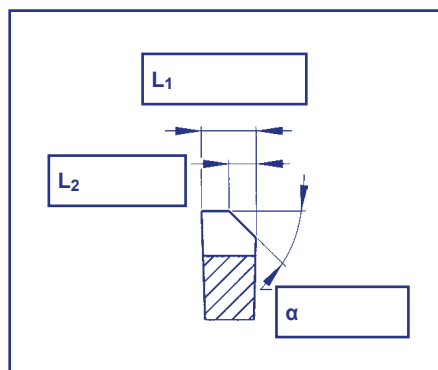
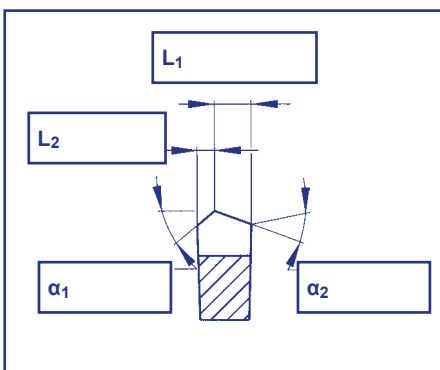
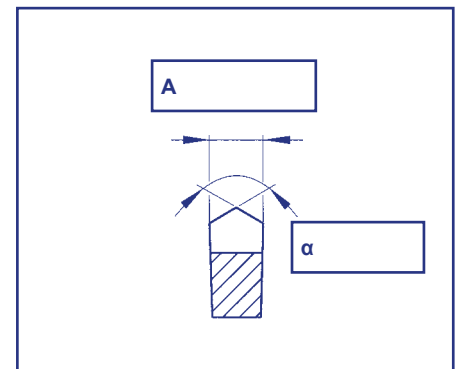
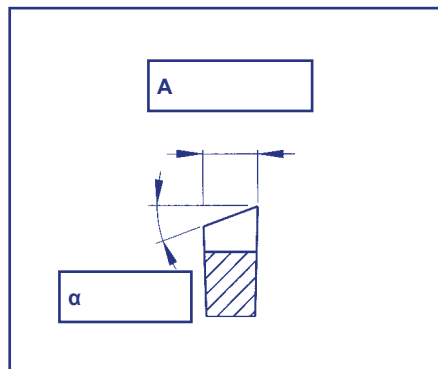
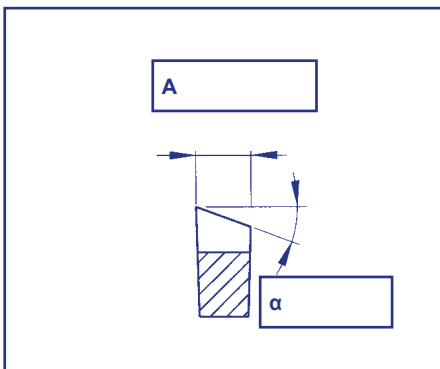
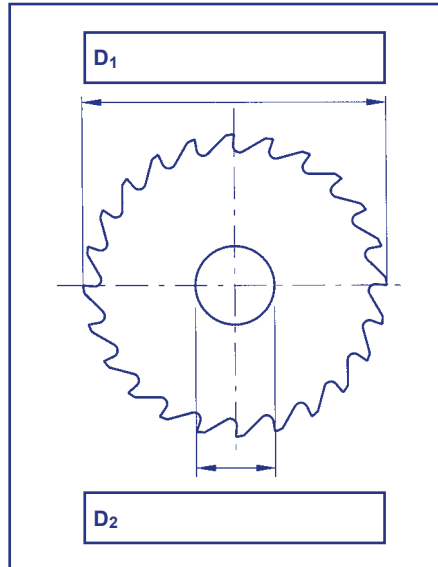

**Weitere Ausführungen:
Prismenfräser und Vollradiusfräser**



Kerger Tools Werkzeugtechnik
Wolfsölder Weg 5
71563 Affalterbach
Tel.: 07144/83 13-51
Fax: 07144/83 13-52
www.kerger-tools.de
info@kerger-tools.de